

Tenho lições de casa, mas não consigo entender...

O japonês usado na escola é muito difícil..

Queria ter amigos com origens estrangeiras...

GRATUÍTO

Reforço escolar para crianças com raízes estrangeiras

Dream

ゆめ教室

You & Me

YUME kyoushitsu

A "Yume kyoushitsu" vem da palavra "sonho", que pronunciado em japonês fica YU ME, se parecendo com a palavra you & me do inglês. Essa comparação se assimila com o objetivo do local, um ambiente que liga eu e você.

Venha estudar e trocar ideias com voluntários e estudantes universitários!

verão
-julho-agosto-

Para participação no reforço escolar:

01 Quem consegue participar?

Crianças com raízes estrangeiras

- Fundamental I (shougaku)
- Fundamental II (Chuugaku)
- Para pessoas que terminaram o fundamental II (chuugaku) no Japão ou no exterior e pretende entrar no ensino médio japonês
- Ensino Médio (kougou)

02 Capacidade de participação

Aproximadamente 10 pessoas por vez.
(Atendimento por chegada)

03 Local

- Izumo Shimin Kaikan
- Biblioteca de Hikawa
- Online (Zoom)

04 Incrições

Após a verificação das datas e locais, façam as inscrições pelo site.

O que é possível fazer nas aulas de reforço?

01 Estudar japonês

É possível estudar japonês para o dia a dia na escola, utilizando apostilas e conversação!



02 Lição de casa

É possível realizar lição de casa junto com os voluntários e universitários.

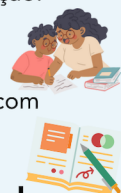

03 Reforço e revisão das aulas

É possível verificar o significado das palavras e o conteúdo dos textos utilizando as apostilas e simulados.



04 Integração

É possível interagir com voluntários, universitários e outros participantes de origens estrangeiras.

Q. Quem irá dar as aulas?

A. São voluntários, ex-professores e universitários que irão orientar utilizando um japonês mais simples!

Para mais informações, verifiquem o verso





Local Izumo • online	Data e horário	Local
1	27/07 (sab) 14:00 - 16:00	Biblioteca de Hikawa (Salão Audiovisual) • online
2	03/08 (sab) 10:15 - 12:15	Biblioteca de Hikawa (Salão Audiovisual) • online
3	06/08 (ter) 14:00 - 16:00	Biblioteca de Hikawa (Salão Audiovisual) • online
4	18/08 (dom) 13:30 - 15:30	Centro Comunitário de Naoe (shuukai shitsu) • online
5	20/08 (ter) 14:00 - 16:00	Biblioteca de Hikawa (Salão Audiovisual) • online
6	24/08 (sab) 14:00 - 16:00	Biblioteca de Hikawa (Salão Audiovisual) • online

Local de Matsue	Data e horário	Local
1	25/07 (qui) 14:00 - 16:00	<p>Sala de treinamento do Centro de Bem-Estar Geral da cidade de Matsue para deficientes</p> 
2	29/07 (seg) 14:00 - 16:00	
3	01/08 (qui) 14:00 - 16:00	
4	05/08 (seg) 14:00 - 16:00	
5	08/08 (qui) 14:00 - 16:00	
6	19/08 (seg) 14:00 - 16:00	
7	22/08 (qui) 14:00 - 16:00	

Local Masuda	Data e horário	Local
1	27/07 (sab) 14:00 - 16:00	<p>Sala de treinamento 103 do Masuda City Citizen Learning Center</p> 
2	24/08 (sab) 14:00 - 16:00	

- Realizaremos durante os períodos de 05/2024 a 02/2025;

Contato

Centro Internacional de Shimane

369-1 Higashitsudacho, Matsue 690-0011
 Tel.: 0852-31-5056
 E-mail: kodomo@sic-info.org

Atendimento em outros idiomas

Atendimento Multilíngue Go-en Shimane
 Tel: 070-3774-9329

Detalhes e Inscrições



Para detalhes da inscrição, vide a página ao lado.

É possível acessar as páginas em japonês, português, catalão e vietnamita.



Página WEB